

# MEDOC - Medicina Ocupacional



Software distinguido entre os finalistas do THE MAX AWARD/99, prêmio anual concedido ao melhor produto apresentado na Fenasoft, o MEDOC atende aos requisitos determinados pelas normas regulamentadas NR4 - serviços especializados em Engenharia de Segurança e em Medicina do Trabalho, NR7 - Programas de Controle Médico de Saúde Ocupacional e NR9 - Programa de Prevenções de Riscos Ambientais.

Desenvolvido para atender às necessidades dos departamentos Médicos e de Segurança das empresas, tanto do ponto de vista gerencial, para empresas com departamento médico e enfermaria internos na empresa, como também para administrar o PCMSO (Programa de Controle Médico de Saúde Ocupacional), e o PPRA (Programa de Prevenção de Riscos Ambientais), de acordo com a legislação vigente (Normas Regulamentadoras criadas em 1977, decorrentes da lei 6.514 de 22 de dezembro de 1977, aprovadas pela portaria 4.314 de 8 de junho de 1978 do Ministério do Trabalho).

O sistema é multiusuário para processamento em Windows NT, Windows 95/98 e Rede Novell, permite o controle de acesso por senha, conforme perfil do usuário, e pode ser integrado ao SPAG, que é o software de folha de pagamento da Ebusines/Network.



## SEGTR - Segurança do Trabalho

- Cadastro dos EPI's e seus fornecedores,
- Cadastro de funcionários com riscos ocupacionais e EPI's necessários,
- Relatório de necessidade de EPI / Controle desgaste e novo,
- Controle de entrega EPI's por funcionário,
- Emissão da CAT,
- Emissão do DSS-8030 (SB40),
- Emissão de P.P.R.A.,
- Relatório de estatística/diagnósticos com gráficos,
- Estatísticas de acidentes,
- Controle de Extintores, por tipo, local e setor,
- Relatório com data de Inspeção, Recarga e Troca,
- Emissão de Mapas de Riscos,
- Emissão do Perfil Profissiográfico.

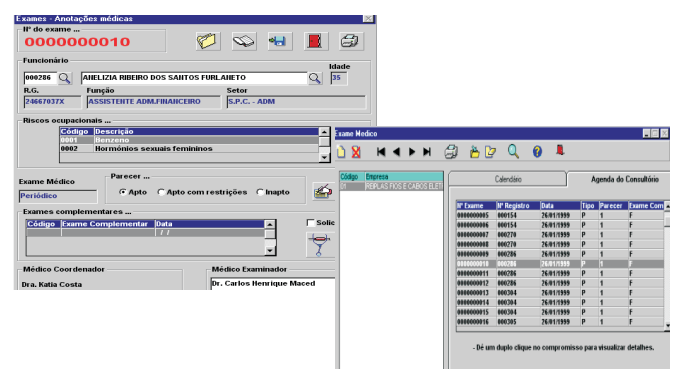

# MEDOC - Medicina Ocupacional



Baseado na agenda do médico ou do consultório, permite o controle de todos os exames médicos e complementares que devem ser realizados para os funcionários cadastrados.

Relaciona os cargos existentes na empresa com os riscos que oferece e os exames médicos e complementares necessários. Assim, quando você cadastrou o funcionário, indicando seu cargo e departamento onde trabalha, o sistema automaticamente relaciona todos os riscos a que o funcionário está sujeito, bem como todos os EPI's necessários à sua função.

## Módulos

- Cadastro de funcionários com os riscos e periodicidades, conforme a sua função e área de riscos,
- Cadastro de diagnóstico, conforme determinação da CID 10,
- Cadastro de medicamentos e de genéricos,
- Ficha médica ocupacional dos funcionários,
- Histórico clínico e histórico médico de todo o período na empresa,
- Agenda médica para consultórios e/ou enfermarias,
- Controle de exames periódicos conforme os riscos ocupacionais,
- Controle e relatórios de exames audimétricos,
- Controle de exames Admissionais, Demissionais, Periódicos, de Retorno ao Trabalho e de Mudança de Função, com a emissão do ASO,
- Emissão de receitas médicas,
- Agenda médica e registro de ocorrências para Assistência Social,
- Relatórios estatísticos e gerenciais, mensais e anuais, por sexo, setor e faixa etária,
- Emissão do P.C.M.S.O

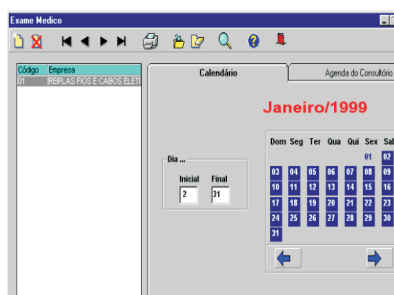

Rua Egeu, nº 21 - 2º andar - Jd. do Mar  
São Bernardo do Campo - SP  
09726-180 - Tel: 11 3186-3500 - Fax: 11 3186-3500 r.239

[www.leadscrm.com.br](http://www.leadscrm.com.br) - [leadscrm@leadscrm.com.br](mailto:leadscrm@leadscrm.com.br)  
[www.networkinformatica.com.br](http://www.networkinformatica.com.br)